

GEBRUIKERSHANDLEIDING JONGEREN IN BEELD

Versie	6.0
Datum	Mei 2021
Auteur	Communicatie Inlichtingenbureau

INHOUDSOPGAVE

1. AANLEIDING	3
2. JURIDISCH KADER	3
3. WERKING PRODUCT.....	3
4. DOORONTWIKKELING JONGEREN IN BEELD	5
5. INLOGGEN EN OPHALEN BESTANDEN	6
6. HULP NODIG?	6

1. Aanleiding

Jongeren in de leeftijdscategorie 23 tot 27 jaar zonder startkwalificatie hebben een kwetsbare positie op de arbeidsmarkt. Zij hebben veelal flexibele contracten, ontvangen vaak lagere lonen en lopen een groter risico op langdurige werkloosheid. Een deel van deze jongeren is niet in beeld bij gemeenten voor begeleiding naar school of bemiddeling naar werk. Het Inlichtingenbureau heeft daarom de rapportage Jongeren in Beeld ontwikkeld en stuurt gemeenten een rapportage over jongeren in de leeftijdscategorie 23-27 jaar als blijkt dat zij:

- Geen startkwalificatie hebben;
- Niet staan ingeschreven bij een onderwijsinstelling;
- Geen werk of te weinig inkomen (< 620,- per maand) hebben;
- Geen uitkering (ongeacht bedrag) hebben.

2. Juridisch kader

2.1 Wettelijke grondslag voor gegevensuitwisseling

Om jongeren in de leeftijdscategorie 23 tot 27 in beeld te brengen is er een bestandskoppeling nodig die gegevens vanuit UWV en DUO via het Inlichtingenbureau aan gemeenten levert. Het Ministerie van Sociale Zaken en Werkgelegenheid heeft de Participatiewet per 1 januari 2017 daartoe aangepast.

Het is het DUO, UWV, en de RvIG wettelijk toegestaan gegevens beschikbaar te stellen aan gemeenten, door tussenkomst van het Inlichtingenbureau, ten behoeve van het in beeld brengen van jongeren in de leeftijdscategorie 23-27. Dit is geregeld in:

- Art. 10f van de Participatiewet. Hierin staat dat de gemeente jongeren zonder startkwalificatie een aanbod kan doen voor een leerwerktraject.
- Een verduidelijking van artikel 64 van de Participatiewet, waarin bevoegdheden met betrekking tot gegevensuitwisseling zijn opgenomen, is in de Verzamelwet SZW 2017 gerealiseerd.

2.3 Gebruik van gegevens

Let op! In het kader van de Algemene Verordening Gegevensbescherming (AVG) is het wettelijk niet toegestaan om de rapportage Jongeren in Beeld te verrijken met gegevens afkomstig vanuit Suwinet-Inkijk.

3. Werking product

Het Inlichtingenbureau ontvangt maandelijks van de DUO gegevens van jongeren in de leeftijdscategorie 23 tot 27 jaar, die niet staan ingeschreven bij een onderwijsinstelling en geen startkwalificatie hebben.

Om te bepalen in welke gemeente deze jongeren woonachtig zijn, vraagt het Inlichtingenbureau van deze jongeren de gemeentecode op bij de RvIG. Vervolgens vindt er een toets plaats bij het UWV, om na te gaan of er in de rapportagem maand sprake is van een uitkering en-/of werk.

3.1 Actualiteit gegevens

De opgevraagde brongegevens van de DUO en de RvIG zijn actueel en worden zowel opgevraagd en geleverd in dezelfde kalendermaand. De Gegevens vanuit de UWV Polisadministratie zijn twee maanden oud (T-2).

3.2 Leveringsmomenten en Bestandsformaten

De rapportage Jongeren In Beeld wordt maandelijks geleverd. Het Inlichtingenbureau levert twee verschillende rapportages aan:

- Overzichtsrapportage, formaat .CSV
- Detailrapportage, formaat .XML

3.3 Inhoud CSV. Bestand

De naam van het bestand heeft de volgende structuur:

<organisatiennaam>_Jongeren_in_beeld_<datum>.csv

Hieronder ziet u een voorbeeldafbeelding van de overzichtsrapportage. Per BSN zijn de gegevens horizontaal af te lezen.

BSN	Geboorte datum	Instroom	Uitstroom	Reden uitstroom	Verhuisd van/naar	Inkomen	Nullinkomen
BSN_01	06-04-1990	Nee	Ja	Onbekend		-	Ja
BSN_02	30-10-1988	Nee	Ja	Leeftijd		-	Ja
BSN_03	02-03-1990	Nee	Ja	Onbekend		-	Ja
BSN_04	07-12-1989	Nee	Nee	-		Nee	Ja
BSN_05	19-12-1989	Nee	Nee	-		Nee	Nee

3.3.1 Uitleg rapportage

- **Instroom:** wanneer een BSN voor de eerste keer in de rapportage is opgenomen, wordt hier 'ja' vermeld;
- **Uitstroom:** wanneer er voor de laatste keer over een BSN wordt gerapporteerd, ziet u hier 'ja'. Zie kolom 'reden uitstroom' voor toelichting;
- **Reden uitstroom:** de reden waarom een jongere is uitgestroomd (inschrijving opleiding, leeftijd >27, verhuizing, uitkering, of inkomen > 473 euro);
- **Verhuisd van/ naar:** een wijziging op basis van verhuizing is te herleiden uit de kolom 'instroom' of 'uitstroom'. Als een jongere is ingestroomd in de nieuwe gemeente wordt er vermeld uit welke gemeente de jongere afkomstig is. Is de jongere afkomstig uit een gemeente die niet is geautoriseerd voor het product Jongeren in Beeld? Dan krijgt u de status 'onbekend' te zien;
- **Inkomen:** inkomsten onder de drempelwaarde (minder dan de drempelwaarde is 620 euro en wordt gekwalificeerd als geen werk. 620 euro of meer betekent werk). Dit is gebaseerd op het minimumloon >23 jaar met een dienstverband van 12 uur per week;
- **Nul Inkomen:** heeft een jongere wel een dienstverband maar is er volgens de UWV polisadministratie geen bron van inkomen? Dan wordt dit aangemerkt als 'Ja'. Dit geldt ook voor 0-urencontracten waarbij geen inkomen is gevonden.

Ontvangt een jongere wel enig inkomen, maar ligt dit onder de drempelwaarde, dan wordt dit aangemerkt als 'Nee'.

- **Leeftijd:** de jongere heeft de leeftijd van 26 jaar + 11 maanden bereikt;
- **Onbekend:** dit kan voorkomen als er vanuit een bron geen antwoord is verstuurd.

3.3 Inhoud detailrapportage (.XML)

```
<?xml version="1.0" encoding="UTF-8" ?>
- <JongereninBeeld>
- <Header>
  <Organisatie>Nuenen</Organisatie>
  <Bestandsnaam>Nuenen_Jongeren_in_beeld_20180206.xml</Bestandsnaam>
  <Rapportagedatum>20180206</Rapportagedatum>
  <Berichtversie>1.0</Berichtversie>
</Header>
- <Melding>
  <BSN>041528827</BSN>
  <Geboortedatum>19931207</Geboortedatum>
  <Instroom>Ja</Instroom>
  <Uitstroom>Nee</Uitstroom>
  <Werk>Nee</Werk>
  <Nulinkomen>Ja</Nulinkomen>
</Melding>
- <Melding>
  <BSN>057369069</BSN>
  <Geboortedatum>19931207</Geboortedatum>
  <Instroom>Ja</Instroom>
  <Uitstroom>Nee</Uitstroom>
  <Werk>Nee</Werk>
  <Nulinkomen>Ja</Nulinkomen>
</Melding>
- <Melding>
```

Let op!

De .XML- en .CVS rapportages bevatten geen detailinformatie over de laatste opleiding, werkgevers- of inkomstgegevens en-/of adresgegevens.

4. Doorontwikkeling Jongeren in Beeld

Omdat het product Jongeren in Beeld zich in de pilotfase bevindt wordt er in een later stadium gekeken welke criteria alsnog worden toegevoegd aan de .XML- en .CSV rapportage. De vraag of een jongere ondersteuning nodig heeft is niet volledig af te leiden uit de huidige rapportage

Op dit moment zijn de volgende gegevens niet inzichtelijk in de rapportage:

- Een inschrijving bij de Kamer van Koophandel (KvK),
- Wel of niet getrouwd met kinderen;
- Eventueel behaalde diploma's;
- De laatst genoten opleiding;
- NAW gegevens;
- De status VSO en PRO indicatie;

4.1 Analyse Bestand

Wij raden u aan om een goede analyse uit te voeren op de ontvangen bestanden. Dit omdat het Inlichtingenbureau alleen gegevens levert over jongeren in de leeftijdscategorie 23-27 jaar met een laag inkomen, zonder startkwalificatie en zonder inschrijving bij een onderwijsinstelling. Alle aanvullende informatie, bijvoorbeeld een eerdere melding bij Sociale Zaken, een eerder gesignaleerde hulpvraag, een inschrijving bij de KvK, of reeds bekende gegevens over de jongere bij een van de RMC's worden niet vermeld in de rapportage Jongeren in Beeld. Dit dient u zelf uit te zoeken.

5. Inloggen en ophalen bestanden

5.1 Inloggen portaal Inlichtingenbureau

Om het bestand Jongeren in Beeld op te halen dient u eerst in te loggen op het online portaal van Stichting Inlichtingenbureau. Dit doet u als volgt:

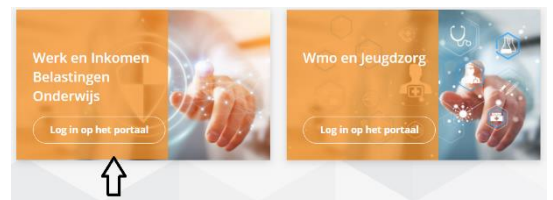

1. Ga naar www.inlichtingenbureau.nl.
2. Klik rechtsboven op de knop 'INLOGGEN'
3. Klik op '**Log in op het portaal**' voor Werk en Inkomen Belastingen Onderwijs.

5.2 Ophalen van bestanden

Via het tabblad **Ophalen** kunt u de rapportage Jongeren in Beeld downloaden.

>> Acties

1. **Nadat u bent ingelogd** op het portaal selecteert u in het **rechtermenu** het product **Jongeren in Beeld**.
2. Klik tabblad **Ophalen**
3. Klik op de **groene pijl** om het rapport te downloaden

6. Hulp nodig?

Heeft u als gebruiker vragen en-/of opmerkingen over Jongeren in Beeld of mist u informatie in deze instructie? Neem dan contact op met onze Servicedesk via servicedesk@inlichtingenbureau.nl of 0800 222 11 22